

OPERE:  
**RISTRUTTURAZIONE CON INTERVenti STRUTTURALI ANTISISMICI DI UNA PALAZZINA DI PROPRIETA' DELL'ATLANTER SITA IN VERONA VIA MERRANO N. 14 PER LA REALIZZAZIONE DI UN SOCIAL HOUSING**

Impianti di Riscaldamento  
 Piano Seminterrato  
 Piano Rialzato

Disegnato da: **M01-1**

Scale: 1:50

Data: 10.09.2020

Legenda

**C** Sistema di moduli a condensazione tipo RIELLO modello CONDEXA PRO 220 costituito da n. 2 caldaie a condensazione ed alta potenza in cascata tipo RIELLO modello CONDEXA-PRO 115 (in centrale termica piano sottotetto):  
 - classe di efficienza: A  
 - dimensioni (HxLxP): 1165x600x435 mm  
 - potenza massima: 220 kW  
 - potenza max. associata: 0,7 kW  
 - temperatura max. acqua: 80 °C  
 - temperatura max. acqua: 80 °C  
 - dimensioni (HxLxP): 1550x850 mm

**B** Gruppo tipo per installazione esterna con accumulo integrato tipo DANIK  
 - potenza massima: 79,26 kW  
 - temperatura max. acqua: 80 °C  
 - temperatura max. acqua: 80 °C  
 - dimensioni (HxLxP): 901 x 701 x 1100 (1050 mm)

**GF** Cassella di contabilizzazione del calore dimensioni 700x500x110 mm (HxLxP) per rilevare dati di consumo di riscaldamento, raffrescamento, acqua calda e acqua sanitaria (9491102x128 (M01.1))

**CR** Collettori A-R di distribuzione impianto di riscaldamento a radiatori, diametro 3/4", n. attacchi come da tabella

**CRR** Collettori A-R di distribuzione impianto di riscaldamento e raffrescamento, diametro 3/4", n. attacchi come da tabella

**GT** Gruppo tipo per installazione esterna con accumulo integrato tipo DANIK

**REC** Radiatore termoverno completo di testina termostatica:  
 - potenza (kW): 2,35  
 - dimensioni (HxLxP): 335x1102x128

**TA** Tapparelle in multistrato isolante a parete, per riscaldamento al piano interrato:  
 - potenza in riscaldamento: 2,35 kW  
 - dimensioni (HxLxP): 335x1102x128

**OUT** Cassella di contabilizzazione del calore dimensioni 700x500x110 mm (HxLxP) per rilevare dati di consumo di riscaldamento, raffrescamento, acqua calda e acqua sanitaria (9491102x128 (M01.1))

**IN** Radiatore termoverno completo di testina termostatica:  
 - potenza (kW): 2,35  
 - dimensioni (HxLxP): 335x1102x128

Area colonne montanti all'interno del vano tecnico provvisti della centrale termofrigorifera

PIANO SEMINTERRATO

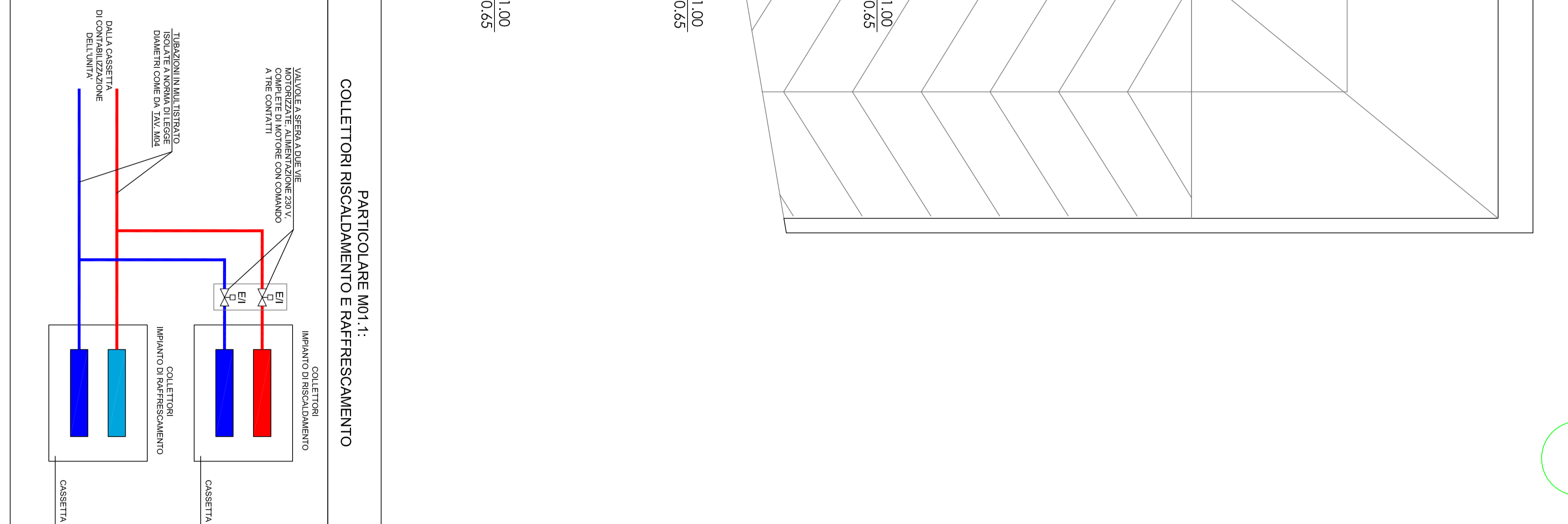
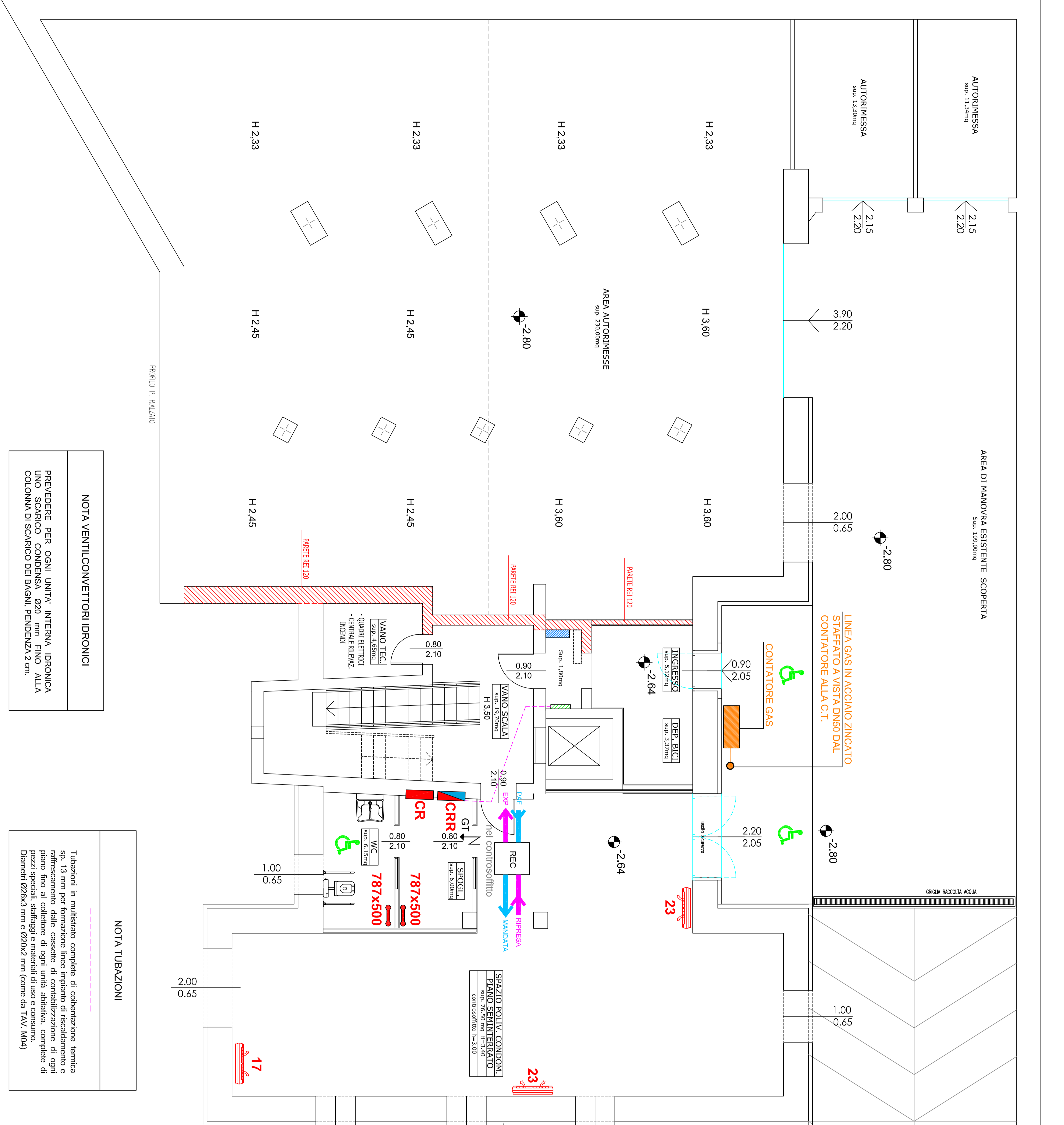

PIANO RIALZATO

