Comune di Verona

PROGETTO ESECUTIVO ARCHITETTONICO

Ristrutturazione con interventi strutturali antisismici di una palazzina di proprietà ATER alla a Verona in via Merano 14, per la realizzazione di un Social Housing.

ALLEGATO: B - Elaborati grafici

Tav. 10 STATO DI PROGETTO

- **Sezioni sc. 1:50**

progettista:
A.T.E.R.
AZIENDA TERRITORIALE PER L'EDILIZIA RESIDENZIALE

progettista
arch.Nicola Cacciatori

DATA 09.10.2020 - REV. 02 FILE : Pro Es.05 Hse integrazione 2

bc-v architetti
di Lorenzo Bonato - Cristiano V.
Via Cesare Battisti, 27
37122 Verona (Italia)
T. +39 045 8011649 - F.
info@bc-v.com - P.I. 04260820236

Legenda materiali

(N) TUTTI NI PRODUTTI DI QUALITÀ (salvo da verificarsi in cantiere)

PAVIMENTI ESTERNI
- Acciaio corten/ferro e vasi (Marchi tipo Corten)
- Asfalto esistente rimodulato
- Solaio intercomunanto esistente

VOLTE E CONTROSOFFITTI
- Muro portato - mattone pieno cm 25/30
- Muro portato - blocco forato
- Intonaco/stucco
- Solaio intercomunanto
- Tamponamento cm. 8
- Tamponamento cm. 12
- Tamponamento - cartongesso cm 5/12
- Controsoffitto in cartongesso
- Isolante Fibrolitex/Sopaco
- Isolante vano ascensore
- Isolante Fibrolitex/Sopaco
- Isolante calpestabile
- Rivestimento lingotti/corten
- Balaustra ringhiera esist.
- DEMOLIZIONE - Muro da demolire
- DEMOLIZIONE - Solaio da demolire
- DEMOLIZIONE di cm

SEZIONE AA

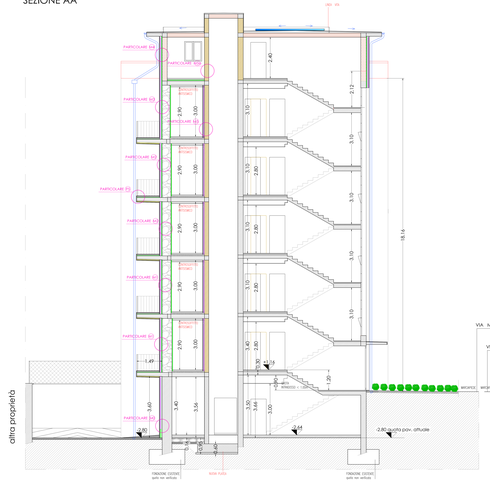

SEZIONE BB

N.B.=RICOSTRUZIONE COMPLETA DI TUTTE LE TRAMEZZE COMPRESO PAVIMENTI E MASSETTO DI TUTTI I PIANI
NUOVO CONTROSOFFITTO IN TUTTE LE UNITA', SPAZI COMUNI E PARTE VANO SCALE
PER LE OPERE STRUTTURALI E IMPIANTISTICHE SI RIMANDA ALLA TAVOLE DEDICATE
PER I DETTAGLI COSTRUTTIVI SI RIMANDA ALLA VISIONE TAVOLA N° 13