Comune di Verona

PROGETTO ESECUTIVO ARCHITETTONICO

Ristrutturazione con interventi strutturali antisismici di una palazzina di proprietà ATER sita a Verona in via Merano 14, per la realizzazione di un Social Housing.

ALLEGATO: B - Elaborati grafici

Tav. 02 STATO ATTUALE CON DEMOLIZIONI

- **Sezioni sc. 1:100**
- **Prospetti sc. 1:100**

committente
A.T.E.R.
AZIENDA TERRITORIALE PER L'EDILIZIA RESIDENZIALE

progettista
arch.Nicola Cavallaro

DATA 08.09.2020 - REV. 01

TKZ - Pro Ex.05 Ver Integrazione 2

bc·V architetti
di Cavallaro Nicola e Cavallaro V.
via Cà Di Cozzi, 4
37138 Verona (VR)
e: info@bcv-architetti.it
w: www.bcv-architetti.it

SEZIONE AA

N.B.=DEMOLIZIONE COMPLETA DI TUTTE LE TRAMEZZI COMPRESO PAVIMENTI E MASSETTO DI TUTTI I PIANI, INTONACI, SERRAMENTI E FINITURE IN GENERE

N.B.=DEMOLIZIONE COMPLETA DI TUTTE LE TRAMEZZI COMPRESO PAVIMENTI E MASSETTO DI TUTTI I PIANI, INTONACI, SERRAMENTI E FINITURE IN GENERE

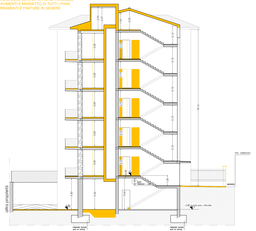

PROSPETTO OVEST

N.B.=DEMOLIZIONE COMPLETA DI TUTTE LE TRAMEZZI COMPRESO PAVIMENTI E MASSETTO DI TUTTI I PIANI, INTONACI, SERRAMENTI E FINITURE IN GENERE

REF. TAVOLE STRUTTURALI
MARGINATURA PARZIALE DANNI ANDREW
con muratura in blocchi di laterizio

PROSPETTO SUD

N.B.=DEMOLIZIONE COMPLETA DI TUTTE LE TRAMEZZI COMPRESO PAVIMENTI E MASSETTO DI TUTTI I PIANI, INTONACI, SERRAMENTI E FINITURE IN GENERE

REF. TAVOLE STRUTTURALI
MARGINATURA PARZIALE DANNI ANDREW
con muratura in blocchi di laterizio

SEZIONE BB

N.B.=DEMOLIZIONE COMPLETA DI TUTTE LE TRAMEZZI COMPRESO PAVIMENTI E MASSETTO DI TUTTI I PIANI, INTONACI, SERRAMENTI E FINITURE IN GENERE

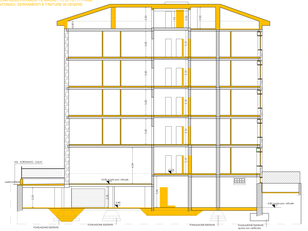

PROSPETTO EST

N.B.=DEMOLIZIONE COMPLETA DI TUTTE LE TRAMEZZI COMPRESO PAVIMENTI E MASSETTO DI TUTTI I PIANI, INTONACI, SERRAMENTI E FINITURE IN GENERE

REF. TAVOLE STRUTTURALI
MARGINATURA PARZIALE DANNI ANDREW
con muratura in blocchi di laterizio

PROSPETTO NORD

N.B.=DEMOLIZIONE COMPLETA DI TUTTE LE TRAMEZZI COMPRESO PAVIMENTI E MASSETTO DI TUTTI I PIANI, INTONACI, SERRAMENTI E FINITURE IN GENERE

Legenda

- MURATURE ESISTENTI
- MURATURE ESISTENTI
- VOLUMI ESISTENTI
- DEMOLIZIONE TRAMEZZI,SCHERMI E PARTI DI MURATURE
- DEMOLIZIONE VOLUMI PER MASCHI MURARI ESPOSTI,SCAVI,SCAVI,NUOVE FONDAZIONI

N.B.
DEMOLIZIONE DI TUTTI I PIANI DI MASSETTO,ISOLAMENTO, PAVIMENTI, INTONACI, IMPIANTI, TUBAZIONI IN GENERE (ANCHE PORTE, CORNICI, BATTISCOPA, SANITARI E SUPPORTI VARI)

PER LE OPERE STRUTTURALI E IMPIANTISTICHE SI RIMANDA ALLA TAVOLA DEDICATA