

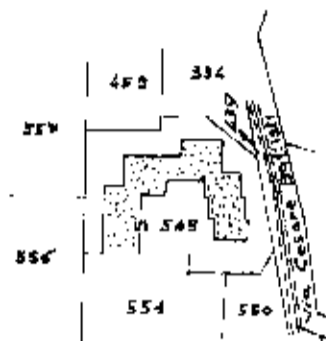

NUOVO CATASTO EDILIZIO URBANO

(R. DECRETO LEGGE 13 APRILE 1959, N. 592)

Planimetria dell'immobile situato nel Comune di Roveredo di Guà Via Cesare Battisti
 Ditta Istituto Autonomo per le Case Popolari della provincia di Verona propr. per il
 fabbricato - Comune di Roveredo di Guà propr. per il terreno
 Allegata alla dichiarazione presentata all'Ufficio Tecnico Erariale di Verona



planimetria in sc. 1:2000

com. di Roveredo di Guà

pag. 2° mapp. 549

Battisti
Cesare
via

ORIENTAMENTO



SCALA DI 1:200

SPAZIO RISERVATO PER LE ANNOTAZIONI D'UFFICIO

DATA
PROT. N°

com. di Roveredo di Guà
 pag. 2° mapp. 549
 sub. 4

Compilata dal geom. Roberto Rettonolini
(Tutti i nomi e cognomi del capitolato)
 Iscritto all'Albo dei geometri
 della Provincia di Verona
 DATA 3-03-1990
 Firma: *Rettonolini*

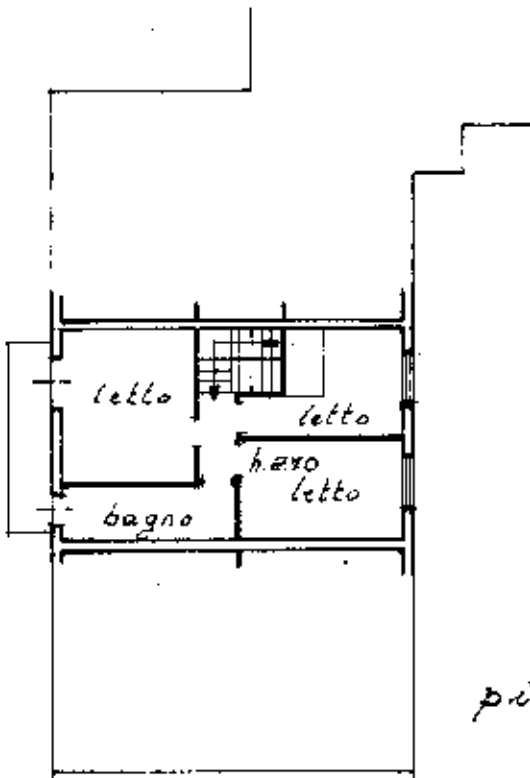

piano primo

propr. comunale

propr. S.I.P.

propr. Pirocca Adriano

corte esclusiva

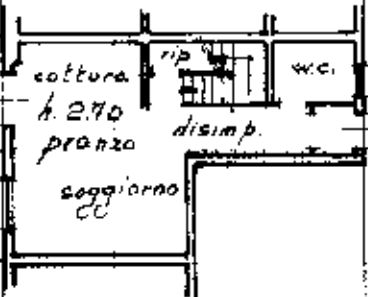

piano terra

propr. ditta Soprintestata