



# NUOVO CATASTO EDILIZIO URBANO

(R. DECRETO-LEGGI 12 APRILE 1978, N. 645)

Planimetria dell'immobile situato nel Comune di VERONA Via Monte Tesoro 41  
 Ditta COMUNE VERONA propr. terreno - I.A.C.P. propr. fabbricato  
 Allegata alla dichiarazione presentata all'Ufficio Tecnico Erariale di VERONA

$T = 11,52 \text{ m}^2$   
 $G = 11,44 \text{ m}^2$

PIANO SECONDO H=2.70 INT. 9

Cooperativa "Quadrifoglio"

via Monte Tesoro

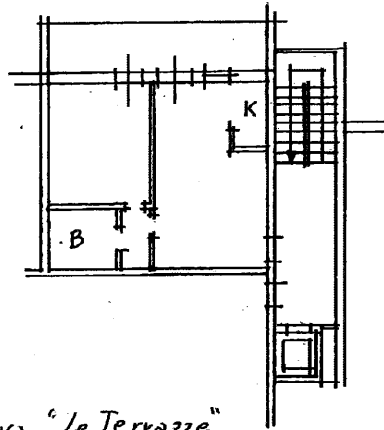

Comune di Verona

Cooperativa "Le Terrazze"

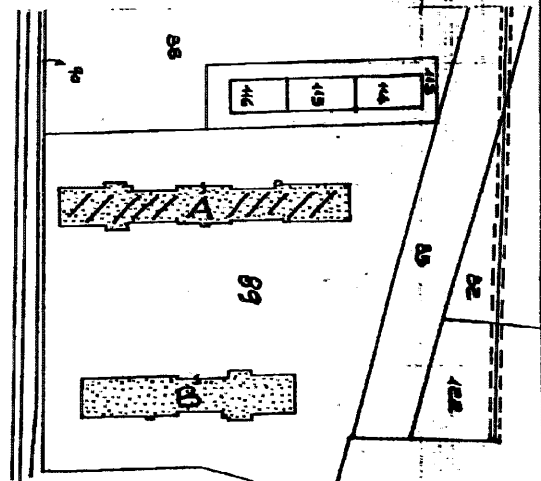

COMUNE DI VERONA  
SEZ. SUD  
FG. 230

ORIENTAMENTO



SCALA DI 1:200

SPAZIO RISERVATO PER LE ANNOTAZIONI D'UFFICIO

DATA  
PROT. N°

DATI CATASTALI

	C.T.	C.E.U.
part.		
sez./fig.		230°
mapp.		89
sub.		80

Compilata dal Ingegnere  
CARLO GUERRINI

Iscritto all'Albo de gli ingegneri  
della Provincia di Verona

DATA 1 DIC. 1987

Firma: Carlo Guerrini

