



MINISTERO DELLE FINANZE  
DIREZIONE GENERALE DEL CATASTO E DEI SERVIZI TECNICI ERARIALI

Lire  
350

# NUOVO CATASTO EDILIZIO URBANO

(R. DECRETO-LEGGE 13 APRILE 1939, N. 662)

Planimetria dell'immobile situato nel Comune di VERONA Via Monte Tesoro 41

Ditta COMUNE VERONA propr. terreno - I.A.C.P. propr. fabbricato

Allegata alla dichiarazione presentata all'Ufficio Tecnico Erariale di VERONA

MODULARIO  
F. - rig. rend. - 496

PIANO TERZO H=2.70 INT. M.

Cooperativa "Quadrifoglio"

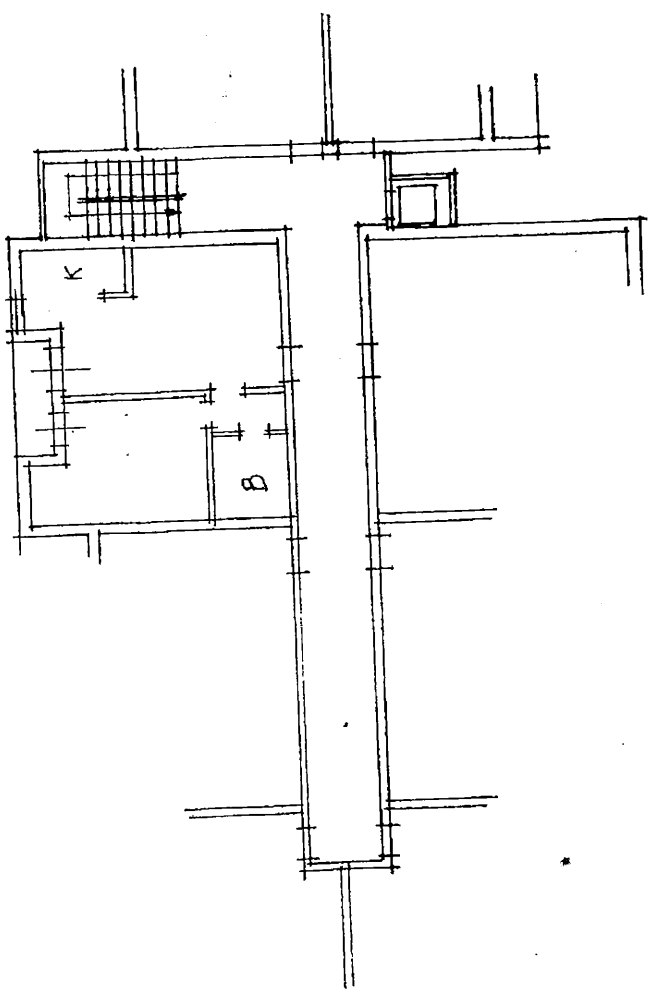

via Monte Tesoro

Comune di Verona

Cooperativa "Le Terrazze"