

**Agenzia delle Entrate**  
**CATASTO FABBRICATI**  
Ufficio Provinciale di  
Verona

Dichiarazione protocollo n. \_\_\_\_\_ del \_\_\_\_\_  
Planimetria di u.i.u. in Comune di Villafranca Di Verona  
Via Emilio Salgari \_\_\_\_\_ civ. \_\_\_\_\_

Identificativi Catastali:  
Sezione:  
Foglio: 27  
Particella: 2275  
Subalterno: 24

Compilata da:  
Bastasin Umberto  
Iscritto all'albo:  
Geometra Dipendente Pubblico  
Prov. \_\_\_\_\_ N. \_\_\_\_\_

Scheda n. 1      Scala 1:200

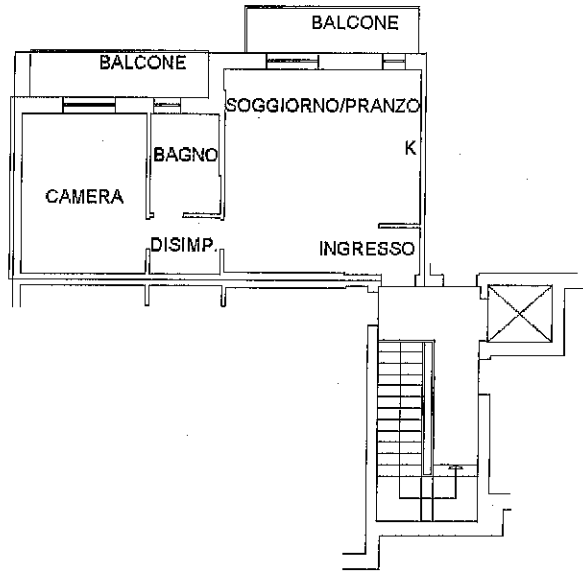

PIANO SECONDO H=2.70m

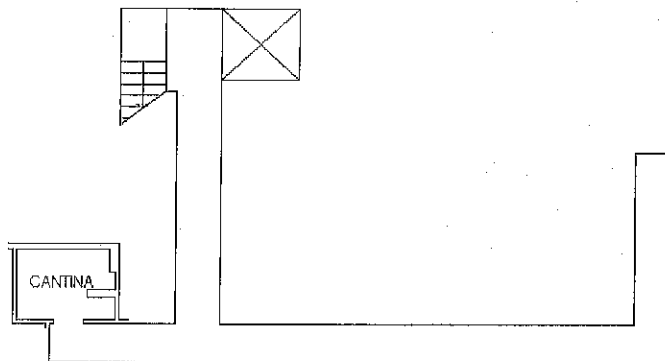

PIANO PRIMO SOTTOSTRADA H=2.50m

Collegio Provinciale  
Geometri e Geometri Laureati  
di Verona  
Iscrizione Albo  
N. 2301  
Geometra  
Umberto Bastasin

Nord

