

Agenzia del Territorio
CATASTO FABBRICATI
Ufficio Provinciale di
Verona

Dichiarazione protocollo n. del
Planimetria di u.i.u. in Comune di Isola Della Scala
Via Don Lorenzo Milani civ. 8

Identificativi Catastali:
Sezione:
Foglio: 33
Particella: 1527
Subalterno: 13

Compilata da:
Bastasini Umberto
Iscritto all'albo:
Geometri
Prov. Verona N. 2301

Scheda n. 1 Scala 1:200

Collegio Provinciale
Geometri e Geometri Laureati
di Verona
 Iscrizione Albo
N. 2301
Geometra
Umberto Bastasini

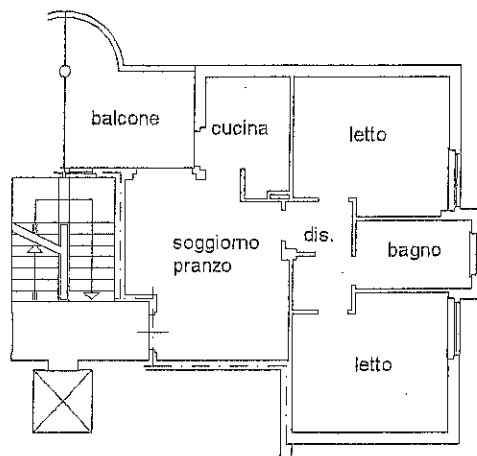
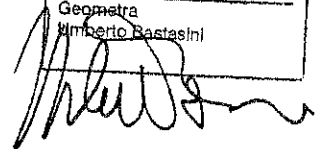

PIANO PRIMO H=2.70

