

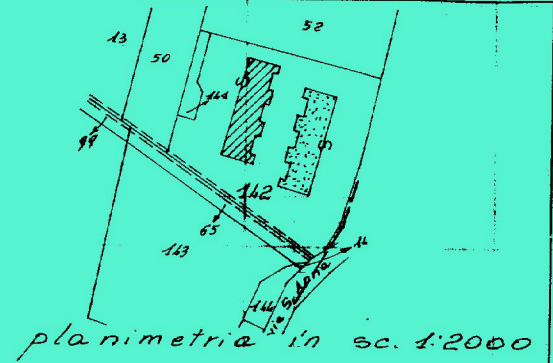

Planimetria di u.i.u. in Comune di CASTAGNARO via S. Anna loc. Menà civ. 36

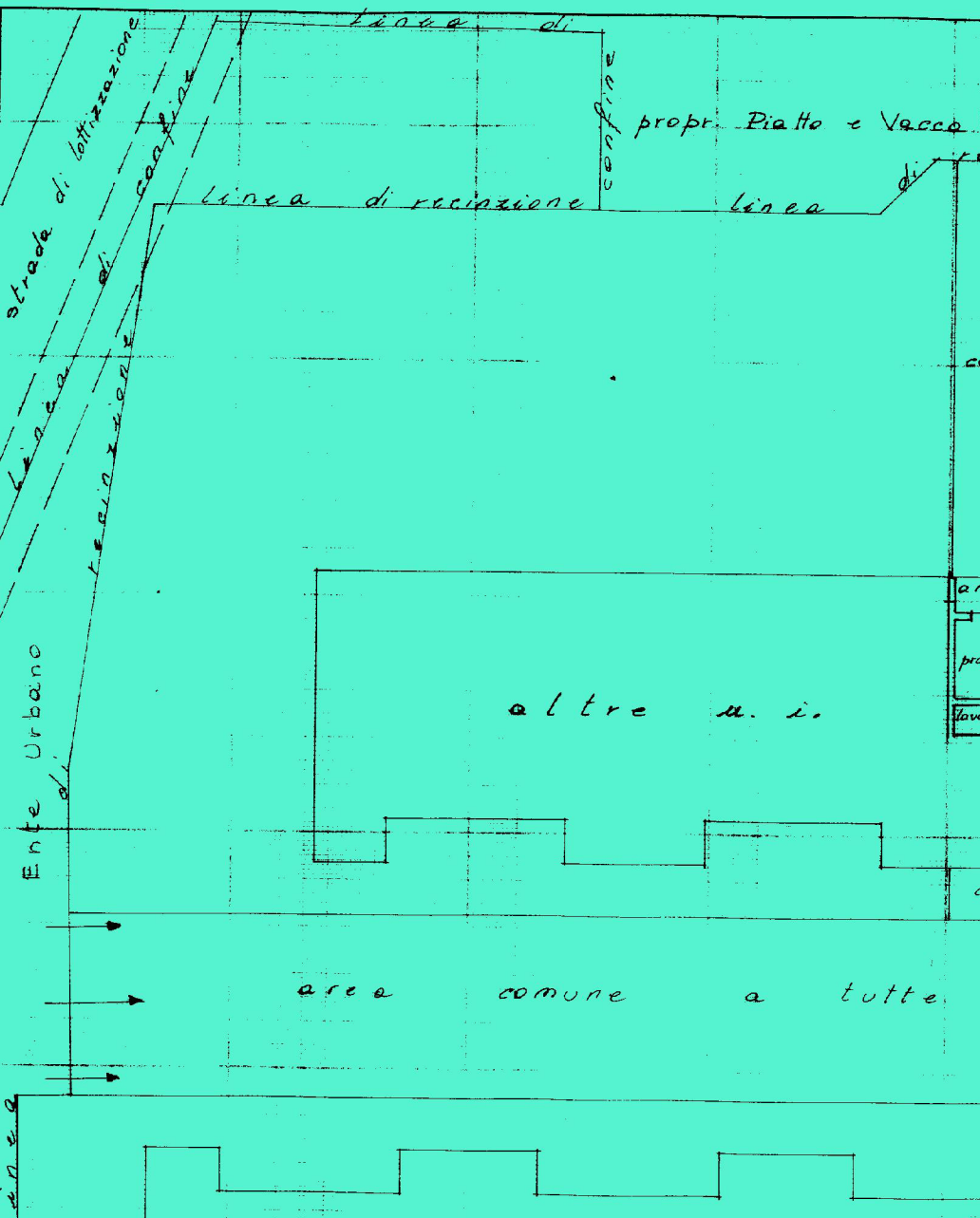

planimetria in sc. 1:2000
com. di CASTAGNARO
Fog. 30 Mapp. 142

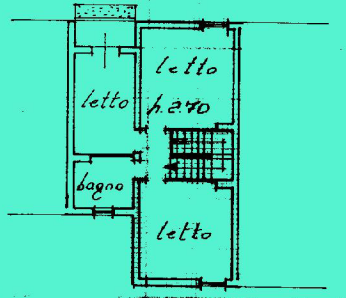

piano primo

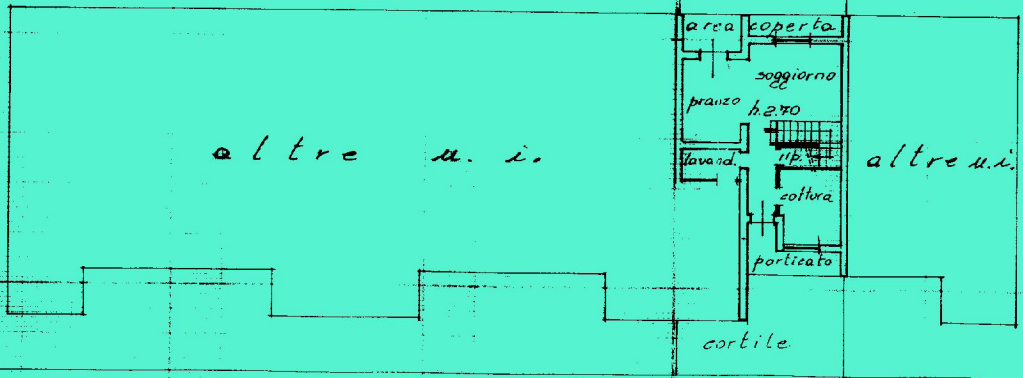

piano terra

ORIENTAMENTO

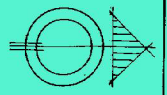

SCALA DI 1:200

Dichiarazione di N.C.
 Denuncia di variazione
 Identificativi catastali
 F. 30
 n. 142 sub. 22

Compilata dal geometra
Rettondi Roberto
 iscritto all'albo dei geometri
 della provincia di Serena n. 1638
 data 3-10-91 Firma Rettondi Roberto



RISERVATO ALL'UFFICIO